NOUVELLE GÉNÉRATION DAF ELECTRIC

# Powering your Success




## DAF Transport Efficiency

Une conduite zéro émission

2 DAF TRANSPORT EFFICIENCY

4 FONCTIONNEMENT TRANSPARENT

8 RETOUR SUR INVESTISSEMENT OPTIMAL

12 TRANQUILLITÉ D'ESPRIT

16 SÉCURITÉ, CONFORT DU CONDUCTEUR, EFFICACITÉ

22 CONTRIBUER À UN MONDE ZÉRO ÉMISSION

32 PERSONNALISÉ POUR RÉPONDRE À VOS BESOINS

36 SERVICES DAF


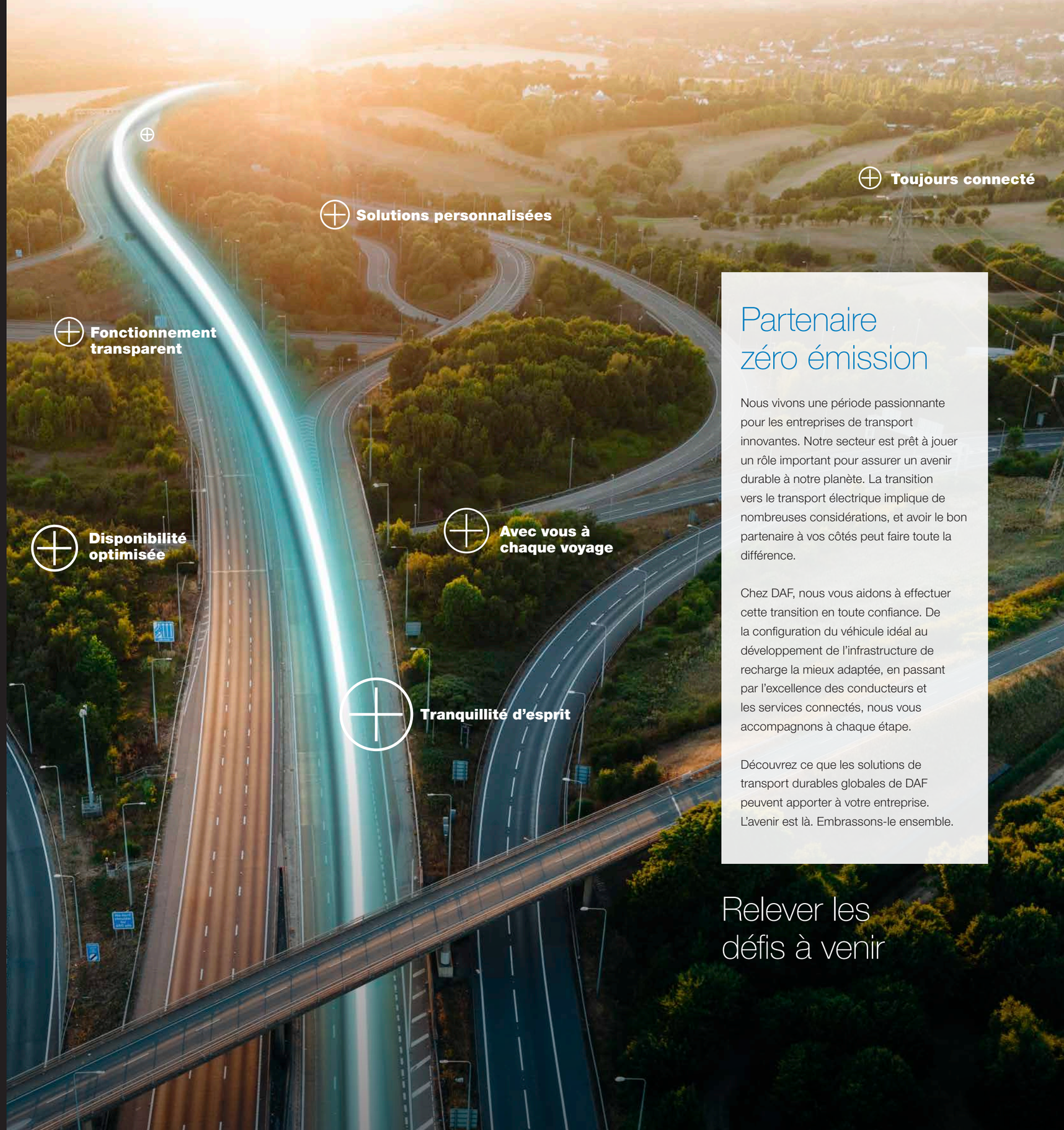


# Partenaire zéro émission

Nous vivons une période passionnante pour les entreprises de transport innovantes. Notre secteur est prêt à jouer un rôle important pour assurer un avenir durable à notre planète. La transition vers le transport électrique implique de nombreuses considérations, et avoir le bon partenaire à vos côtés peut faire toute la différence.

Chez DAF, nous vous aidons à effectuer cette transition en toute confiance. De la configuration du véhicule idéal au développement de l'infrastructure de recharge la mieux adaptée, en passant par l'excellence des conducteurs et les services connectés, nous vous accompagnons à chaque étape.

Découvrez ce que les solutions de transport durables globales de DAF peuvent apporter à votre entreprise. L'avenir est là. Embrassons-le ensemble.

Relever les défis à venir




# DAF Transport Efficiency

Dans le secteur du transport, le revenu par kilomètre est l'indicateur essentiel de la réussite d'une entreprise. DAF Transport Efficiency (DTE) est la philosophie directrice que nous avons développée pour aider nos clients à optimiser cet indicateur. Elle guide notre manière de concevoir les véhicules, de développer les services, de former nos collaborateurs et d'accompagner nos clients.

La DTE repose sur trois éléments interdépendants : la disponibilité (maintenir chaque camion en activité et générateur de revenus), l'efficience (offrir des performances optimales à votre entreprise) et le confort du chauffeur (permettre aux chauffeurs de donner le meilleur d'eux-mêmes). Ensemble, ils constituent notre engagement envers nos clients.

## Uptime

DAF Uptime Services est notre approche intégrée visant à maintenir les véhicules de nos clients sur la route, pour leur garantir une activité plus résiliente et plus prévisible. Au cœur de cette approche se trouve TruckIQ, la plateforme de services connectés de DAF qui regroupe nos principaux services afin de maximiser la disponibilité des véhicules et de minimiser les immobilisations imprévues. Nous analysons les données des véhicules et mettons à jour les logiciels si nécessaire grâce aux Remote Updates. Avec PreDiagnostics, nous veillons à ce que les techniciens et les pièces nécessaires soient disponibles pour effectuer l'entretien courant aussi rapidement qu'un arrêt au stand, réduisant ainsi le temps d'intervention. Enfin, grâce aux Smart Service Alerts, nous détectons rapidement les problèmes potentiels et planifions les interventions sans délai afin d'éviter les immobilisations imprévues.

## Efficience

Nous associons notre expertise technologique à notre expérience du transport pour développer des camions primés qui maximisent les performances et l'efficience tout en réduisant les coûts d'exploitation, qu'ils soient équipés d'une chaîne cinématique diesel ou électrique. Grâce à une innovation permanente, nous optimisons la consommation de carburant et d'énergie. Nous posons les bases technologiques de groupes motopropulseurs électriques avancés, afin d'aider nos clients à effectuer en toute confiance leur transition vers un transport zéro émission.

## Confort du chauffeur

Nos cabines de référence sont conçues pour optimiser le confort et la sécurité du chauffeur. Des systèmes avancés protègent et assistent les chauffeurs tout en restant intuitifs et faciles à utiliser. Les retours réguliers des forums de chauffeurs DAF nous permettent d'améliorer continuellement leur expérience. Nous proposons également des formations à la sécurité routière et à la conduite économe en carburant. Les entreprises peuvent ainsi investir dans leurs collaborateurs et renforcer la fidélisation des chauffeurs. Cela favorise également une conduite plus intelligente, accroît la productivité et réduit les immobilisations liées aux accidents. Autant d'exemples qui montrent comment chacune de nos actions contribue à la DTE et à notre objectif de maximiser les revenus par kilomètre.

DTE
DAF TRANSPORT EFFICIENCY

# Fonctionnement transparent

Chaque entreprise est unique, c'est pourquoi nous commençons par vous écouter afin d'avoir une vue complète de vos besoins opérationnels. Ensuite, nous mettons à profit notre expertise technique et notre expérience dans le développement de véhicules électriques pour vous aider à identifier les configurations optimales pour vos camions et vos essieux. Et comme chaque camion DAF en version électrique, peu importe si vos activités sont liées au transport longue distance ou local, municipal ou au secteur de la construction. Nous veillons à ce que vous disposiez des véhicules et de l'infrastructure dont vous avez besoin pour réussir.

# La pièce manquante

Nous élaborons la solution idéale, sur mesure, en fonction des besoins et des priorités de votre entreprise. Tout commence par des conseils avant-vente, afin de garantir que votre véhicule électrique, votre stratégie de recharge et vos contrats d'entretien sont configurés pour répondre à vos besoins spécifiques, comme les pièces d'un puzzle qui s'assemblent.

# Entièrement connectés pour une disponibilité maximale

Les services PACCAR Connect vous permettent de contrôler vos processus commerciaux. Des informations approfondies et en temps réel sur la performance de votre flotte à la navigation routière personnalisée pour les conducteurs.

DAF MultiSupport propose quant à lui un service de réparation et d'entretien adapté à votre activité. Et en cas d'urgence, International Truck Service de DAF vous permet de bénéficier d'une assistance mécanique 24 h/24, 7 j/7, toujours accessible d'un simple coup de téléphone. À l'avenir, des services basés sur le Cloud seront mis en place pour optimiser au maximum la disponibilité.

# Votre solution de recharge optimale

Plusieurs itinéraires, plusieurs changements, plusieurs besoins. Nous vous aidons à identifier la meilleure solution de charge pour votre flotte parmi la gamme de chargeurs PACCAR, tous spécialement conçus pour fonctionner de manière optimale avec les camions DAF.
Le résultat final dépend entièrement de ce qui vous convient le mieux.




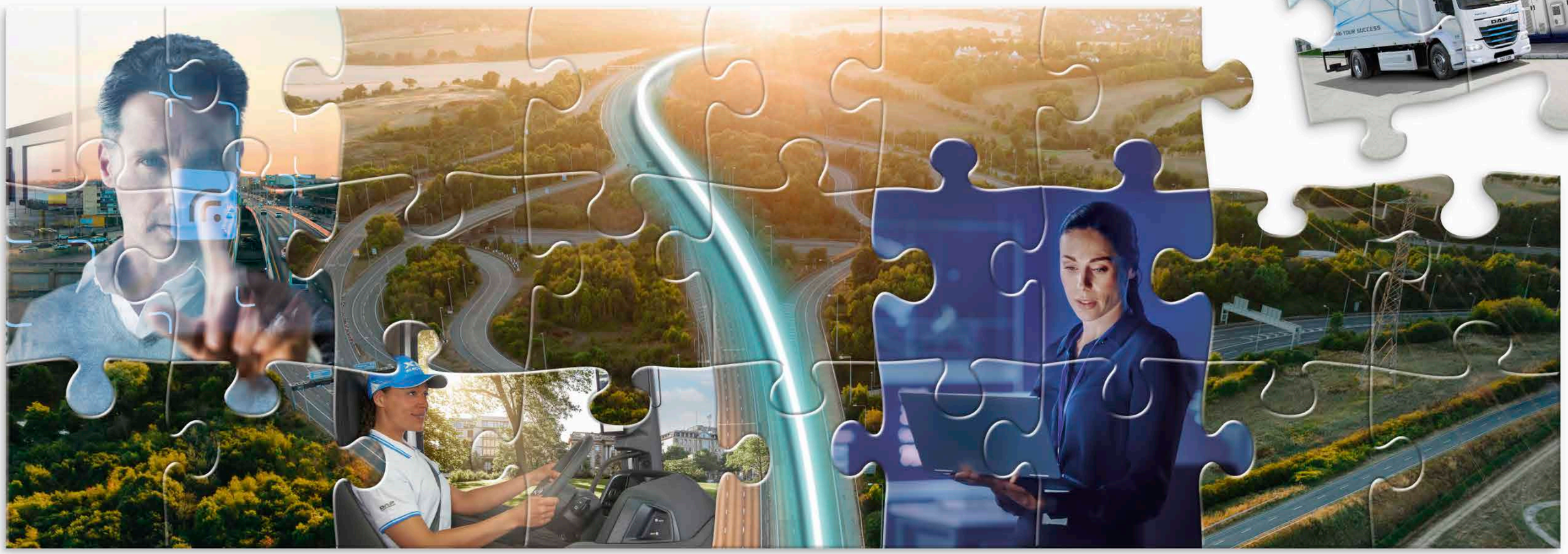

# Retour sur investissement optimal

La qualité de tout camion électrique DAF garantit déjà des coûts d'exploitation extrêmement compétitifs, tandis que nos plans d'entretien complets prolongent la durée de vie utile de votre véhicule, contribuant ainsi à une valeur résiduelle élevée. Mais pour obtenir un retour sur investissement optimal, il est essentiel que vous disposiez des véhicules adaptés à vos activités, avec les configurations adéquates, ainsi que du financement le plus efficace pour votre entreprise. Nos experts sont là pour vous guider.

# Dossier commercial analyse

L’optimisation de votre retour sur investissement commence par une analyse approfondie de votre utilisation. Pour cela, nous proposons une solution complète, de la réalisation de simulations d’itinéraire détaillées pour vos opérations au développement de votre stratégie de charge idéale. Vous disposez ainsi d’une vision claire de la manière d’intégrer le transport électrique à vos activités afin de maximiser votre revenu par kilomètre.

# Coût total de possession

Une fois que vous avez une idée précise des produits et services dont vous aurez besoin, nos experts travaillent avec vous pour établir une vue d’ensemble transparente de votre coût total de possession. Ils prennent en compte des facteurs tels que la charge utile maximale autorisée pour vos camions électriques (qui, dans de nombreux pays, est déjà supérieure à celle des véhicules non électriques), les coûts d’exploitation et la durée de vie du véhicule. Vous n’aurez ainsi aucune surprise en cours de route.

# Flexibilité et soutien en matière de financement

Maintenant que vous connaissez les coûts exacts, le prestataire de financement interne de DAF, PACCAR Financial, peut travailler avec vous pour vous proposer une solution financière parfaitement adaptée à vos besoins. Celle-ci peut être personnalisée pour couvrir le financement d’un seul véhicule ou d’une flotte, en incluant vos meilleures options de réparation, d’entretien et d’assurance.





# Tranquillité d’esprit

Nous comprenons que pour de nombreuses entreprises, la transition vers les véhicules électriques est une étape importante. Vous voulez savoir exactement comment cela aura un impact sur votre entreprise. En nous appuyant sur les connaissances approfondies que vous possédez déjà en matière de transport, nous vous guidons dans les domaines où le passage à l’électrique peut avoir le plus d’impact sur vos opérations, des règles et réglementations à la planification d’itinéraires, en passant par l’infrastructure de recharge et l’expérience du conducteur.

# Des solutions personnalisées pour tous les besoins

Chez DAF, le développement de camions électriques s'accompagne de la création de solutions de charge innovantes pour les véhicules électriques. Les nouveaux chargeurs PACCAR Power Solutions bénéficient de la même technologie électrique éprouvée, de la même fiabilité et de la même polyvalence que les véhicules électriques DAF. Il existe un chargeur adapté à chaque situation spécifique, qu'il s'agisse de stations de charge mobiles compactes ou de chargeurs haute puissance capables de charger la batterie à hauteur de 80 % en seulement 45 minutes.

# Stratégie d'itinéraires et de recharge

Notre simulateur d'itinéraire avancé ne se contente pas d'offrir une vue d'ensemble de haut niveau sur la manière de planifier les itinéraires de manière économique et efficace. Nous pouvons approfondir l'analyse pour identifier les itinéraires optimaux pour des itinéraires spécifiques essentiels à vos opérations, en les adaptant à vos habitudes de conduite et à vos priorités commerciales.

En examinant votre activité et vos opérations, ainsi que les analyses détaillées des itinéraires que nous avons réalisées, nos experts vous aident à identifier votre stratégie de charge optimale. Cela inclut la combinaison idéale parmi notre gamme de chargeurs mobiles, rapides et haute puissance PACCAR, de bornes de recharge publiques, de solutions tierces et même de votre propre micro-réseau. Pour parvenir à une stratégie réaliste, rentable et pérenne.

# Formation et motivation des conducteurs

Personne n'est plus concerné par votre transition vers l'électrique que vos conducteurs. En plus des vidéos d'instruction sur YouTube et de l'application vidéo DAF, DAF Academy propose des formations pour les conducteurs qui couvrent la charge, l'autonomie, le freinage régénératif et d'autres points clés de la conduite d'un camion électrique. Nous aidons également les conducteurs à surmonter leurs éventuelles inquiétudes et à adhérer à l'avenir du secteur. Sur un marché du travail exigeant, cet engagement en faveur du bien-être des conducteurs se traduit par un professionnalisme et une fidélité accrus.




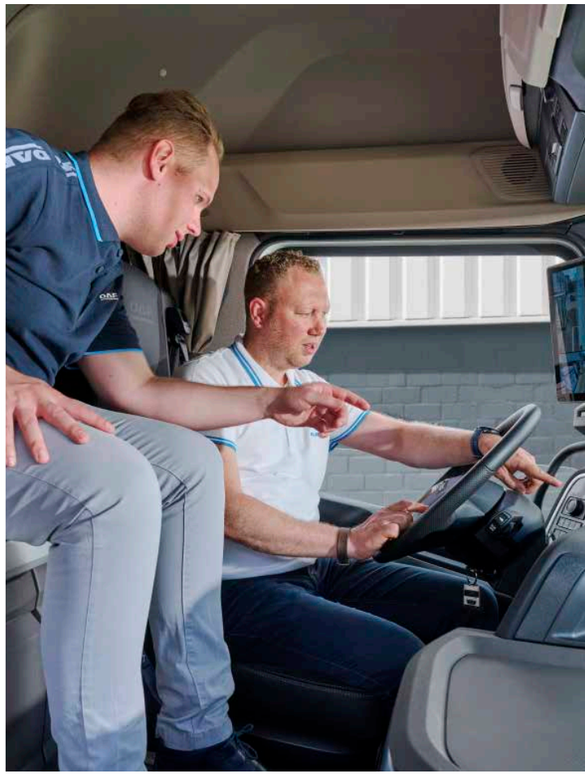

# Sécurité, confort du conducteur, efficience

# Le pouvoir de la sécurité

Que vous circuliez dans des rues très fréquentées ou sur de grands axes routiers, vous voulez avoir la certitude que tout a été mis en œuvre pour rendre chaque trajet aussi sûr que possible pour le conducteur, son passager, les piétons et les autres usagers de la route. C'est pourquoi tous les camions Nouvelle Génération DAF respectent ou dépassent les exigences du règlement général de sécurité de l'Union européenne.

## Vision directe

Une excellente vision directe est essentielle, en particulier en milieu urbain. Dès que vous prenez place dans un camion DAF, vous constatez à quel point les vitres panoramiques et la ceinture de caisse très basse offrent une visibilité exceptionnelle. Les rétroviseurs aérodynamiques contribuent également à réduire les angles morts. La vision indirecte peut être encore améliorée grâce au DAF Digital Vision System disponible en option. Ses caméras rétractables offrent une vue grand angle parfaite par tous les temps, pour des manœuvres et des virages plus sûrs en ville. Il faut le voir pour le croire..

## Les mains sur le volant, les yeux sur la route

Des commandes de conduite principales au menu de l'écran numérique et au tableau de bord ergonomique, chaque interface homme-machine d'un camion électrique DAF est idéalement positionnée à portée du conducteur. Celui-ci peut ainsi rester concentré sur l'essentiel : une circulation dense et parfois imprévisible.

## Sécurité active

DAF a été le premier constructeur du marché à proposer une gamme complète de systèmes avancés d'aide à la conduite (ADAS) contribuant à prévenir les accidents et à en limiter la gravité. Ces systèmes comprennent notamment l'alerte de collision frontale, l'alerte de franchissement de ligne, la détection de fatigue, l'assistance latérale et en virage, ainsi que les systèmes de freinage avancé et de freinage d'urgence automatique.

## Sécurité passive

En cas d'accident, tout a été pensé pour en minimiser les conséquences. La structure de la cabine compte parmi les plus robustes du marché. Ses caractéristiques protègent contre le déplacement des charges, empêchent le détachement de la cabine, maximisent l'espace de survie des occupants et réduisent les impacts au niveau du torse et des genoux du conducteur. Ce n'est pas une éventualité à laquelle vous souhaitez penser, mais vous serez heureux que DAF l'ait fait.




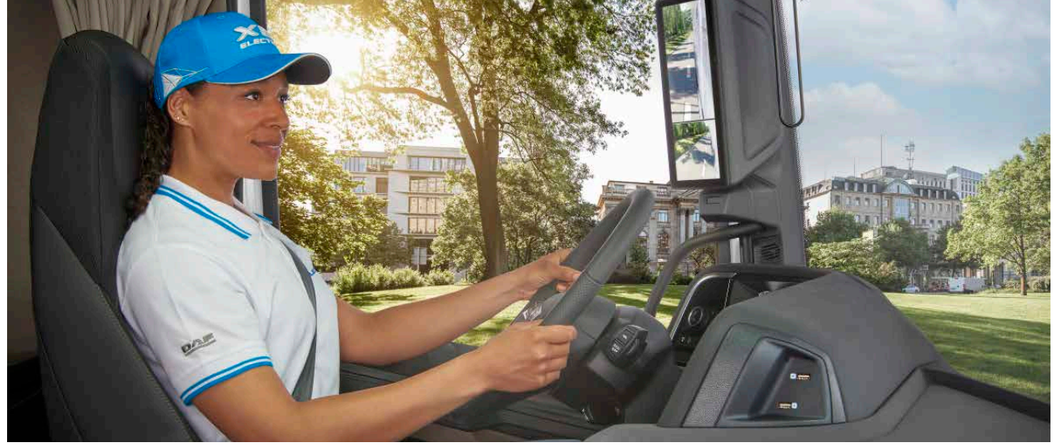

# Le pouvoir du confort du conducteur

Ce n'est pas un hasard si les camions DAF sont largement reconnus comme une référence en matière de confort du conducteur. Intérieur de la cabine, sièges, couchettes, transmission et suspension : tout contribue à créer un environnement idéal pour conduire, travailler, effectuer les tâches quotidiennes, se reposer et dormir.

## Votre espace

La différence se remarque dès que vous montez dans la cabine, désormais encore plus facile d'accès. À l'intérieur, vous disposez d'un espace généreux permettant de vous tenir debout, d'une grande liberté de réglage du siège et de nombreux rangements. Les sièges peuvent également s'incliner davantage pour améliorer le repos, même lors de courtes pauses.

## Sous contrôle

Une fois sur la route, les réglages du siège et du volant permettent à chaque conducteur de trouver sa position idéale. Le tableau de bord intuitif et son écran central fournissent toutes les informations nécessaires, notamment grâce à un système d'infodivertissement offrant une excellente qualité sonore.

## Le luxe de série

Nos intérieurs offrent de nombreux espaces de rangement et un éclairage conçus pour rendre la conduite, la détente et le sommeil aussi confortables que possible. Le tout est agrémenté d'une finition haut de gamme, avec un choix de couleurs et de thèmes de panneaux qui rappellent l'aspect et le toucher des voitures de luxe. De nouveaux modèles offrent également un confort accru, ce qui les rend parfaits pour les longs trajets les plus exigeants. En d'autres termes, nous avons tout mis en œuvre pour améliorer l'expérience du conducteur.

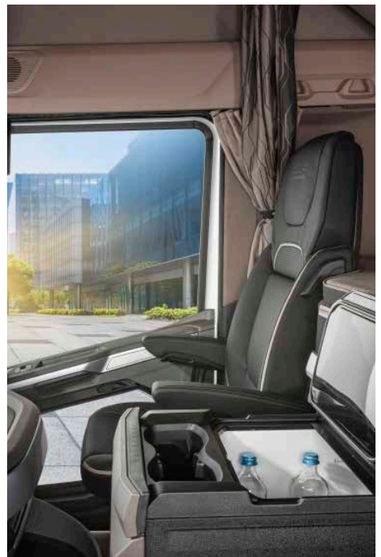

# Le pouvoir de l’efficience

En nous appuyant sur notre plateforme primée pour développer une gamme de véhicules électriques, nous garantissons une expérience de transport plus durable, tournée vers l’avenir et valorisante. Avec un Uptime maximal !

## Cabines aérodynamiques

Nos équipes de développement ont pleinement exploité les nouvelles réglementations européennes en matière de masses et de dimensions pour créer des cabines extrêmement aérodynamiques. Les pare-brise incurvés, les parois latérales effilées, les déflecteurs de pavillon, les joints aérodynamiques, les extensions, les jupes latérales, les plaques inférieures et les protections de passage de roue fermées contribuent à réduire la traînée en guidant le vent autour, à travers et sous le véhicule.

## Performances du groupe motopropulseur

Les gains les plus importants se trouvent souvent dans les plus petits détails. C’est pourquoi nous abordons chaque élément, du moteur électrique à la transmission, en passant par la large gamme de configurations essieux, avec le même niveau d’exigence, afin de vous fournir une efficacité maximale de la chaîne cinématique. Prenez nos circuits de refroidissement : l’air traverse la calandre avec un engagement minimal du ventilateur, puis des conduits de flux de pointe intégrés à la calandre et une encapsulation montée dans la cabine assurent une aérodynamique exceptionnelle sous le capot, pour un refroidissement passif optimal.

## « International Truck of the Year 2026 »

Les camions DAF XD et XF Electric nouvelle génération ont été élus « International Truck of the Year 2026 ». Tout comme les versions diesel d’origine primées, ces superbes camions électriques excellent en termes d’efficacité, de sécurité et de confort pour le conducteur. L’expérience de conduite est exceptionnelle grâce à la chaîne cinématique ultra-fluide, aux changements de vitesse imperceptibles et à la cabine spacieuse et luxueuse. La conception modulaire offre une plus grande flexibilité dans la configuration des batteries et essieux pour les carrossiers. La performance rencontre la durabilité : le meilleur des deux mondes.

# Contribuer à un monde zéro émission

# Une conduite zéro émission pour la distribution urbaine

De plus en plus de municipalités restreignent l'accès à leurs rues aux véhicules à zéro émission. Les camions électriques ne sont donc plus une option pour les acteurs du secteur de la distribution, mais une nécessité.

Mais les réglementations ne sont pas la seule raison pour laquelle les sociétés de transport et leurs clients se tournent vers ces véhicules plus propres, plus silencieux et plus durables. Beaucoup ont leurs propres objectifs environnementaux et sont fiers de contribuer à réduire les niveaux de bruit et de pollution dans les villes.

Et passer au vert n'est pas un compromis. Les camions électriques DAF sont conçus pour relever les défis des rues urbaines. Extrêmement maniables, même dans les virages les plus serrés. Une excellente visibilité et une vaste gamme de fonctions de sécurité. Une grande capacité de charge. Des moteurs électriques conçus pour fonctionner efficacement à faible vitesse. Des cabines confortables, faciles d'accès. Il n'a jamais été aussi facile de faire le bon choix.

# Une conduite zéro émission dans le secteur de la construction

Les entreprises de construction modernes ne se contentent pas de simplement faire leur travail. Elles veulent le faire d'une manière qui renforce leur image d'entreprises citoyennes responsables. Passer à l'électrique, c'est faire un grand pas dans la bonne direction.

La pollution sonore est un problème majeur sur les chantiers. Les camions silencieux constituent donc un avantage considérable. Plus important encore, les chantiers en centre-ville se trouvent souvent dans des zones à très faibles ou zéro émission et ne sont accessibles qu'avec des véhicules électriques. Un camion de chantier DAF est conçu pour les applications exigeantes sur route et tout-terrain. Une garde au sol élevée et un angle d'approche important. Des pare-chocs en acier robuste, des plaques de protection de radiateur et une suspension extrêmement robuste. Un accès facile à la cabine et le confort habituel des cabines DAF.

Que vous ayez besoin d'un camion-benne, d'un véhicule à bras ampliroll, d'un plateau ou d'une bétonnière, DAF développe des modèles destinés à la construction pour vous aider à bâtir un avenir durable.

Aujourd'hui, les communautés veulent vivre dans un environnement propre, paisible et sûr. Cela signifie que les véhicules municipaux doivent non seulement pouvoir circuler en toute sécurité dans les rues urbaines et suburbaines. Ils doivent également être silencieux et non polluants, en particulier lorsqu'ils circulent tard le soir ou tôt le matin. Les réglementations propres aux municipalités accélèrent également la transition vers les véhicules électriques municipaux.

Les camions électriques DAF simplifient le travail des constructeurs de carrosserie, ce qui permet de les adapter à une large gamme d'applications, des véhicules de ramassage des ordures à chargement latéral et arrière aux balayeuses en passant par les véhicules multifonctions qui peuvent, par exemple, être transformés en chasse-neige. Ils sont également très maniables dans les rues étroites, très silencieux, dotés de fonctions de sécurité essentielles, et sont fournis avec une variété d'options de charge PACCAR qui offrent une autonomie et une flexibilité exceptionnelles. Vous pouvez ainsi nettoyer les villes de multiples façons.

# Une conduite zéro émission dans le secteur de la voirie

# Atteindre zéro émission dans le transport routier

Au-delà de l'objectif consistant à se rendre d'un point A à un point B aussi efficacement que possible, les entreprises de transport régionales et nationales les plus visionnaires cherchent désormais à réduire leurs émissions. Elles souhaitent ainsi réduire leur empreinte environnementale, aider leurs clients à atteindre leurs objectifs en matière de développement durable et mettre en avant leurs propres références écologiques.

Les camions de transport électriques DAF jouissent depuis longtemps d'une solide réputation en matière d'efficacité, de sécurité et de confort pour les conducteurs. Grâce aux nouvelles réglementations européennes en matière de conception des camions, ils bénéficient désormais d'une aérodynamique améliorée pour une efficacité énergétique encore plus élevée.

Électriques, ils sont également plus propres et plus silencieux. Grâce à leurs packs de batteries haute densité et à leurs chaînes cinématiques de pointe, ils offrent des performances et une durabilité exceptionnelles, ainsi qu'une autonomie de plus de 550 km. Votre entreprise de transport peut ainsi littéralement faire découvrir l'avenir du transport au monde entier.

# Personnalisé pour répondre à vos besoins

Nous travaillons avec vous pour configurer le camion électrique idéal qui répond aux besoins de votre entreprise, en tenant compte de vos itinéraires et de vos stratégies de charge optimale. Nous analysons diverses configurations du véhicule, y compris les batteries et les solutions de PDF électrique, pour répondre à des priorités spécifiques telles que la plage de fonctionnement, le temps de charge et l'efficacité énergétique.




**Garantie et service**
L'un des principaux avantages d'une chaîne cinématique électrique réside dans le faible d'entretien qu'elle nécessite. En outre, les camions électriques DAF bénéficient des mêmes programmes de garantie véhicule que tous les autres camions de nouvelle génération DAF. Les batteries haute tension sont couvertes par la meilleure garantie du secteur, garantissant un état de santé de 70 % pendant 8 ans ou à 4 MWh/kWh, selon la première échéance.

**Augmentation de l'autonomie et de la charge utile**
Tirant le meilleur parti des nouveaux paramètres européens en matière de masses et de dimensions, les camions électriques DAF offrent une autonomie et une charge utile accrues.

**Flexibilité**
Les batteries modulaires offrent davantage de flexibilité en termes de configurations d'empattement, de répartition du poids et de construction de carrosserie.

**Technologie de batterie durable**
Afin d'offrir les meilleures performances de batterie en termes de durabilité et d'autonomie, DAF est le premier constructeur du secteur à adopter la technologie de batterie LFP (lithium-fer-phosphate). De plus, les batteries LFP offrent la meilleure durabilité et longévité. Ainsi, les camions DAF Electric peuvent utiliser jusqu'à 88 % de leur capacité énergétique totale installée, un niveau parmi les plus élevés du secteur, et jusqu'à 95 % pour les véhicules équipés de quatre ou cinq chaînes de batteries.

## Charge rapide

La clé de l'Uptime consiste à recharger la source d'énergie aussi rapidement et efficacement que possible. Il existe plusieurs façons d'y parvenir. Les véhicules DAF Electric sont équipés de prises de charge CCS2 standard pour faciliter la charge rapide. Pour davantage de flexibilité, les clients peuvent choisir d'installer la prise de recharge du côté gauche ou droit du véhicule, selon leur infrastructure de recharge. Parmi les options figurent une solution de recharge CA de 22 kW et des dispositifs de recharge rapide allant de 150 à 325 kW. Un pack de batterie de 420 kWh peut être rechargé à 80 % en 45 minutes, ce qui optimise votre temps sur la route. En tant que fournisseur de solutions de mobilité complètes, DAF peut faciliter la création d'une infrastructure de recharge adaptée à l'aide de nos produits et services proposés par PACCAR Power Solutions.




XG XF
DAF
POWERING YOUR SUCCESS
ELECTRIC
DAF
DAF.COM
DAF
DRIVING ZERO EMISSIONS
ELECTRIC
DAF
DAF.COM
DAF
ZERO EMISSIONS
ELECTRIC
DAF
DAF.COM

# Le pouvoir de PACCAR Connect



PACCAR Connect vous permet de contrôler vos processus commerciaux en vous fournissant des services connectés qui simplifient vos opérations quotidiennes avec nos services de portail adaptables. Vous bénéficiez d'informations détaillées sur les performances de votre flotte grâce à nos services de données ouverts et sécurisés, et d'une flexibilité optimale grâce à nos services mobiles fiables. PACCAR Connect est fourni de série avec chaque camion DAF.

## Un portail vers la réussite

Le portail PACCAR Connect est intuitif et personnalisable en fonction de vos besoins. Vous pouvez paramétrer les alertes et automatiser les rapports pour rationaliser vos opérations de transport. Il simplifie également la vie de vos conducteurs grâce aux solutions logicielles sur un écran unique. En outre, le processus d'incorporation à nos services d'intégration de données est un jeu d'enfant.

## Testé et approuvé

Aucun constructeur ne fournit de meilleures données sur les véhicules que DAF, qui vous permet de disposer d'informations fiables sur vos opérations à tout moment. Nos systèmes de données sûrs garantissent la sécurité et la protection de vos informations essentielles. Notre gestion sécurisée des périphériques mobiles vous donne un contrôle total sur ce que vos conducteurs voient sur leurs appareils, ce qui garantit leur sécurité et la vôtre.

# DAF : avec vous, où que vous soyez

Votre flotte se doit de rester performante et compétitive, année après année. Chez DAF, nous disposons des services, de l'expertise et de l'expérience nécessaires pour vous permettre d'y arriver.

## Une assistance dès le premier jour et même bien avant

Vous devenez notre partenaire dès que vous envisagez d'acheter l'un de nos camions. Avec plus de 1 000 distributeurs et centres d'entretien dans le monde, le réseau de distributeurs DAF offre un guichet unique pour tous vos besoins : camions neufs et d'occasion, financement, pièces, accessoires et contrats d'entretien et de réparation pour les camions et l'équipement connexe, y compris des plans d'entretien personnalisés comme DAF MultiSupport pour la planification de l'entretien préventif.

Dès que vous avez pris votre décision, PACCAR Financial vous aide à développer la solution de financement sur mesure qui vous convient. Forts de plus de 50 ans d'expérience dans le domaine du financement de solutions de transport, nous pouvons vous proposer un large choix d'options : achat, leasing, leasing opérationnel, assurance, etc.

Si vous optez pour un camion DAF d'occasion, nous vous aidons à choisir le véhicule idéal, toujours accompagné de dossiers d'entretien détaillés et d'un accès à notre réseau paneuropéen de distributeurs pour l'entretien, la maintenance et les pièces de rechange.

## Sur la route et en dehors, nous sommes là pour vous

Outre un vaste réseau de distributeurs et de centres d'entretien de haute qualité, nous proposons également des services d'autoréparation pour les flottes : PACCAR Parts Europe vous donne accès à plus de 100 000 pièces PACCAR et DAF d'origine, ainsi qu'à plus de 80 000 pièces TRP universelles pour les camions et remorques All Makes, y compris les fournitures d'atelier. Les webshops DAF et TRP facilitent la commande de pièces et proposent des livraisons en 24 heures dans le monde entier.

En cas de problème en Europe, le service DAF International Truck Service est disponible par téléphone. Grâce à l'assistance 24 h sur 24 et 7 jours sur 7 de nos opérateurs expérimentés dans 10 langues, nous vous assurons d'obtenir l'assistance dont vous avez besoin pour que votre camion puisse reprendre la route dans les meilleurs délais.

Et nous allons encore plus loin : les formations DAF Driver Academy apprennent aux conducteurs à optimiser l'efficience énergétique et l'Uptime de leur véhicule. En outre, DAF PreDiagnostics envoie aux techniciens les données sur les systèmes d'un camion avant un entretien. Ils savent ainsi quels composants nécessitent une attention particulière et peuvent commander les pièces et planifier les réparations à l'avance.

De plus, les Smart Service Alerts détectent les défaillances potentielles avant qu'elles ne surviennent, ce qui vous permet de planifier rapidement une intervention d'entretien et d'éviter les immobilisations imprévues.





**DAF Trucks France**
**PARIS-NORD II**
**64-66, rue des Vanesses**
**95943**
**Roissy C.D.G.**
**Téléphone : 01 49 90 80 00**
**E-mail : info-fr@daftrucks.com**
**www.daf.fr**

ISO14001
Environmental
Management System

IATF16949
Quality
Management System

Cette publication n'est fournie qu'à titre indicatif. DAF Trucks N.V. se réserve le droit de modifier sans préavis les caractéristiques des produits. Les produits et services mentionnés sont conformes aux directives européennes en vigueur au moment de leur vente, mais peuvent varier en fonction du pays. Pour obtenir les informations les plus récentes, contactez votre distributeur DAF agréé.

FR-1126

**A PACCAR COMPANY** DRIVEN BY QUALITY